

新北市立金山高中 高一學程選擇說明

不要急著說別無選擇，
也許，下個路口就會遇見希望。

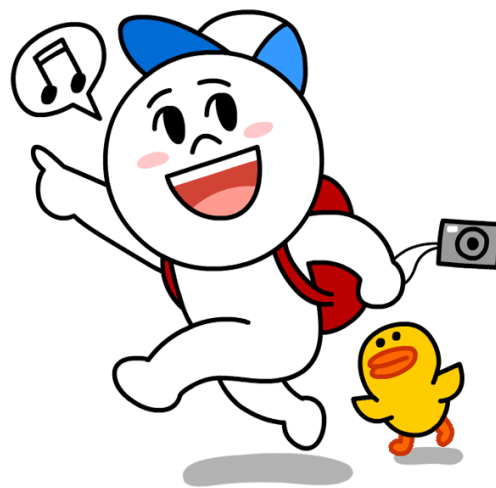

一、學程選擇輔導要點說明

二、學程選擇期程及方式

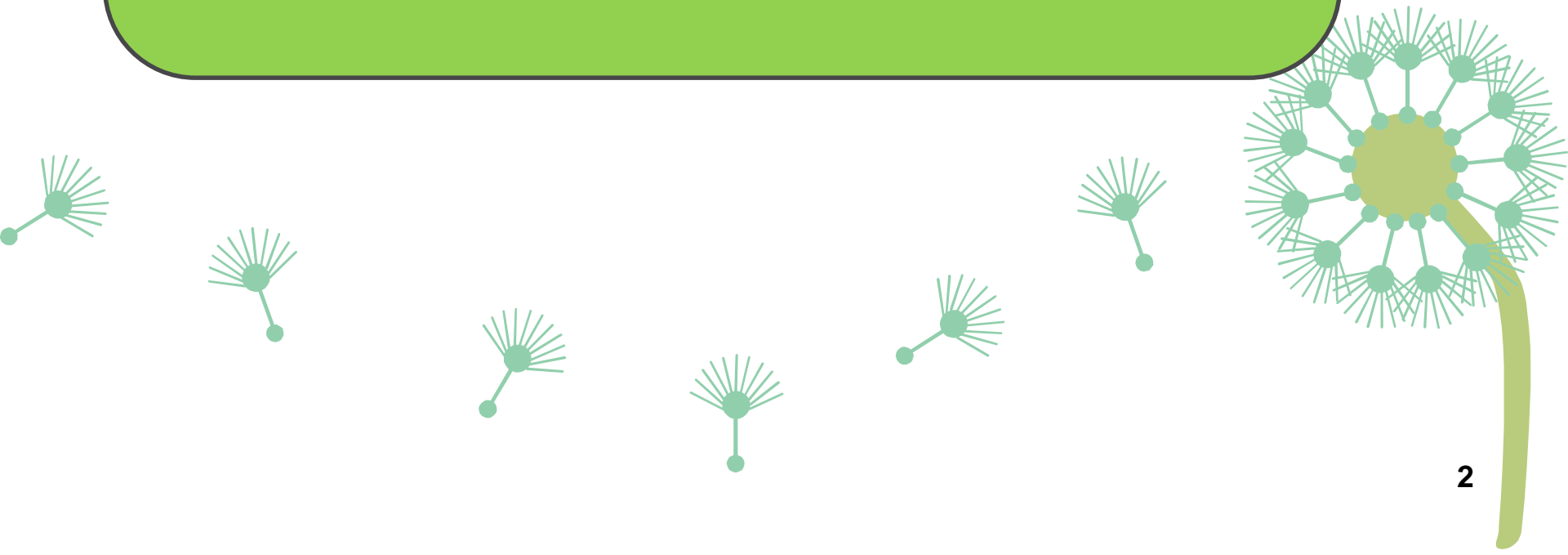

學程選擇輔導要點

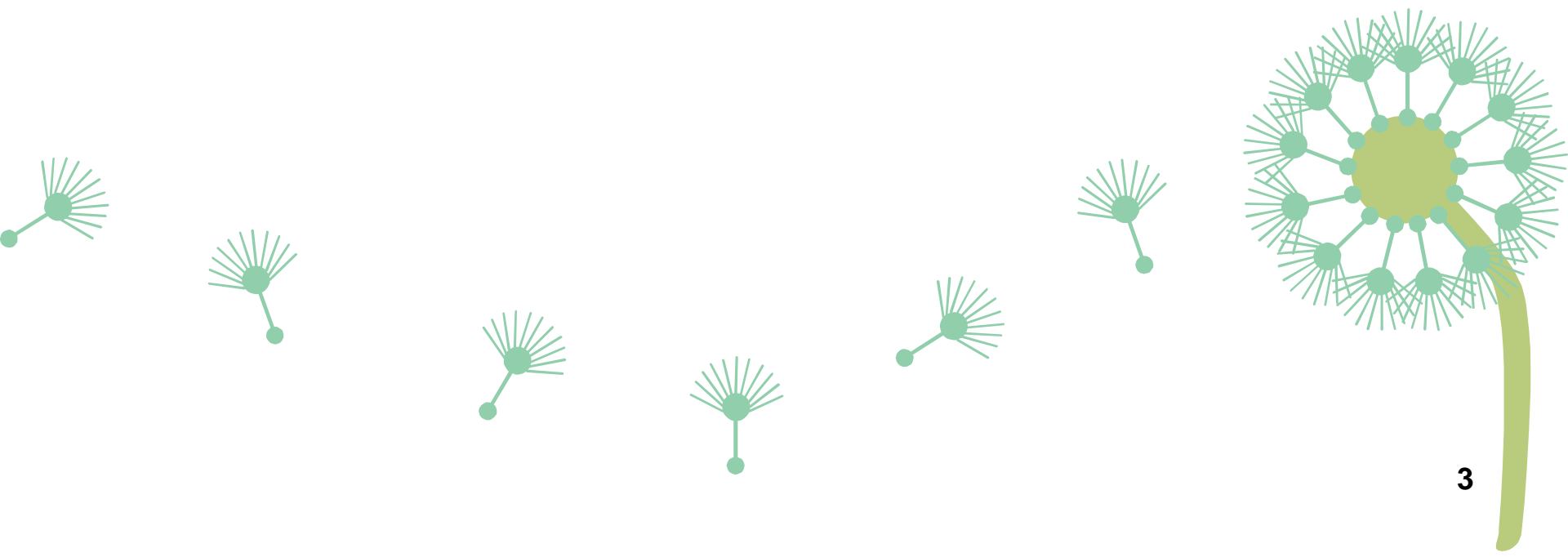

學程選擇輔導要點(1/9)

112.05.02高中課發會通過

一、編班原則：各學程班級數以申請人數符合成班規範決定之。

二、學生於高一下學期時，由導師及生涯規劃課程教師先行輔導選學程，以性向測驗、興趣測驗、個人志趣為參考原則。若有學程申請人數過多，則考量學校教室容納量、老師負荷及選學程後是否有能力就讀該學程等因素，依學程特性限定基本門檻，原則如下：

學程選擇輔導要點(2/9)

(一)申請學術社會學程者

1、學術社會學程班級人數之上限，以當年度(高一入學)各班平均人數*1.2倍(無條件進位)為上限，必要時需視當年度學生學程選擇實際情況，經課發會商議進行調整。

2、若逾各班平均人數達50%，得開設2班。

3、若逾成班上限人數且所逾人數未達成班上限人數50%，則所有申請學生

(1)以歷史、地理(學期對開)二科之高一上或下學期前兩次段考成績之T分數加總排序錄取成班，未錄取者依其志願序安排。

(2)前開若遇同分情況，則分別依前列各科序別之T分數比序錄取成班。

學程選擇輔導要點(3/9)

(一)申請學術自然學程者

- 1、學術自然學程班級人數之上限，以當年度(高一入學)各班平均人數*1.2倍(無條件進位)為上限，必要時需視當年度學生學程選擇實際情況，經課發會商議進行調整。
- 2、若逾各班平均人數達50%，得開設2班。
- 3、若逾成班上限人數且所逾人數未達成班上限人數50%，則所有申請學生

(1)以數學、物理、化學三科之高一上學期三次段考及高一下學期第一次段考成績之T分數加總排序錄取成班(其中物理與化學為學期對開，各取前兩次段考成績)，未錄取者依其志願序安排。

(2)前開若遇同分情況，則分別依前列各科序別之T分數比序錄取成班。

學程選擇輔導要點(4/9)

(一)申請電子商務、商業經營學程者

1、班級人數之上限，以當年度(高一入學)各班平均人數*1.2倍(無條件進位)為上限，必要時需視當年度學生學程選擇實際情況，經課發會商議進行調整。

2、若逾各班平均人數達50%，得開設2班。

3、若逾成班上限人數且所逾人數未達成班上限人數50%，則所有申請學生

(1)以國語文、數學、英語文三科之高一上學期三次段考及高一下學期第一次段考成績之T分數加總排序錄取成班，未錄取者依其志願序安排。

(2)前開若遇同分情況，則分別依前列各科序別之T分數比序錄取成班。

學程選擇輔導要點(5/9)

(一)申請餐飲管理、觀光事業學程者

- 1、班級人數之上限，以當年度(高一入學)各班平均人數*1.2倍(無條件進位)為上限，必要時需視當年度學生學程選擇實際情況，經課發會商議進行調整。
- 2、若逾各班平均人數達50%，得開設2班。
- 3、若逾成班上限人數且所逾人數未達成班上限人數50%，則所有申請學生

(1)以英語文、國語文、地理三科之高一上學期三次段考及高一下學期第一次段考成績之T分數加總排序錄取成班(其中地理為學期對開，取上或下學期前兩次段考成績)，未錄取者依其志願序安排。

(2)前開若遇同分情況，則分別依前列各科序別之T分數比序錄取成班。

學程選擇輔導要點-轉學程(6/9)

轉學程規定摘錄如下:

1.申請轉學程需受下列限制

- (一)學生在學的期間申請轉學程每人以二次為限。
- (二)高三開始辦理大學升學報名事宜，不再受理轉學程申請。
- (三)若欲轉入之學程已達班級人數上限，則不受理申請。

2.提出時間點

第一次於高一升高二的暑假(7/31前)

第二次於高二上學期12/15前

第三次於高一下學期5/31前

學程選擇輔導要點-轉學程(7/9)

3.轉學程步驟:

填寫「**轉學程申請書**」，經家長、導師、原學程任課老師之一、異動學程任課老師之一、試務組長及輔導教師等個別會談並表示意見。

教務處邀集相關人員召開**學程改選評估審查會**。
審查通過則於**次一階段**調整至新學程上課，若審查不通過則留在原學程上課。

學程選擇輔導要點-轉學程(8/9)

新北市立金山高級中學學程選擇輔導要點 附件：轉學程申請書 1080923 版本

申請時間(採一日制)：.....年度 高一升高二暑假 7/31 前

.....學年度第 1 學期(12/15 前)學年度第 2 學期(5/31 前)

班級	座號	姓名	送達資研組登記時間
原學程		欲轉學程年.....月.....日
轉學程原因			
1 家長意見			
2 導師意見			
3 資研組意見			
4 教務組意見			
5 輔導中心意見			
6 原學程任課老師 (1名)			
7 欲轉學程任課老師 (1名)			
8 教務主任意見			
審查意見..... <input type="checkbox"/> 通過並建議補修相關學分..... <input type="checkbox"/> 不通過			

學程選擇輔導要點-轉學程(9/9)

4.注意事項:

(1)轉學程學生**不具備繁星資格**。

(學術社會與學術自然學程互轉除外)

(2)**未補修完學程核心學分，則畢業證書不加註學程認證章**。

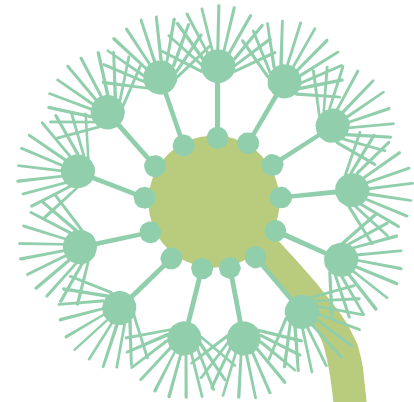
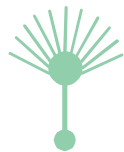

學程選擇期程及方式

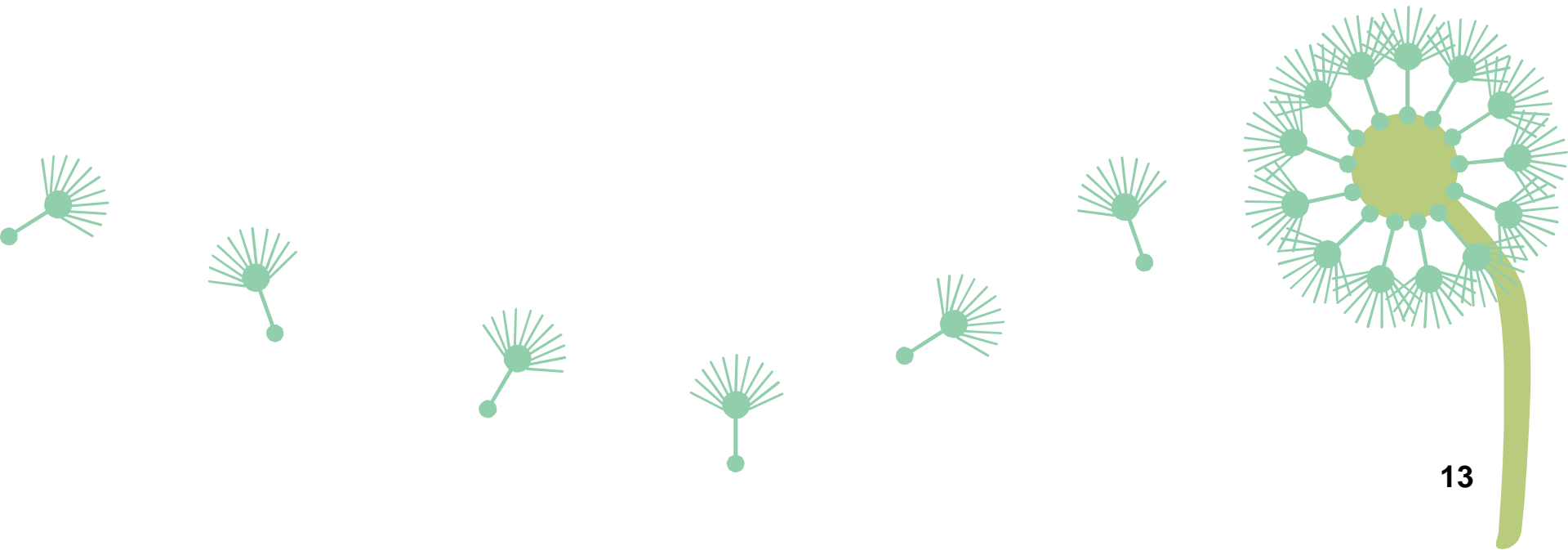

學程選擇時間

4/26(五)12:30~4/29(一)12:30

請同學務必於時限內上網
選填!

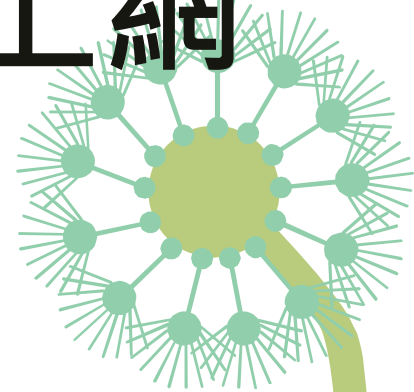

1.使用google表單

<https://reurl.cc/kO09Mb>

112學年度高一升高二學程選擇

113學年度計有6個學程(如下所示)提供同學選擇，請同學務必審慎思考後再填寫。
成班人數及篩選標準等依據"新北市立金山高級中學學程選擇輔導要點"規定辦理。

- 1.學術社會學程
- 2.學術自然學程
- 3.電子商務學程
- 4.商業經營學程
- 5.餐飲管理學程
- 6.觀光事業學程

志願填寫期間:113.04.26(五)12:30 - 04.29(一)12:30，請同學於時限內完成填寫。
紙本繳交期限:113.04.29(一)12:30，住宿生務必帶回完成家長簽名。
填寫完畢，務必再次確認無誤後再按提交。

2.依志願序勾選(填滿6個志願)

請勿重複，並與紙本相符

學程選擇志願排序 *

學術社會學程 學術自然學程 電子商務學程 商業經營學程 餐飲管理學程 觀光事業學程

第一志願	<input type="radio"/>	<input type="radio"/>	<input type="radio"/>	<input type="radio"/>	<input type="radio"/>	<input type="radio"/>
第二志願	<input type="radio"/>	<input type="radio"/>	<input type="radio"/>	<input type="radio"/>	<input type="radio"/>	<input type="radio"/>
第三志願	<input type="radio"/>	<input type="radio"/>	<input type="radio"/>	<input type="radio"/>	<input type="radio"/>	<input type="radio"/>
第四志願	<input type="radio"/>	<input type="radio"/>	<input type="radio"/>	<input type="radio"/>	<input type="radio"/>	<input type="radio"/>
第五志願	<input type="radio"/>	<input type="radio"/>	<input type="radio"/>	<input type="radio"/>	<input type="radio"/>	<input type="radio"/>
第六志願	<input type="radio"/>	<input type="radio"/>	<input type="radio"/>	<input type="radio"/>	<input type="radio"/>	<input type="radio"/>

3.選擇學程

→務必點選**提交**送出！



姓名 *

您的回答

提交

請慎重考慮！

新北市立金山高中高一學生學程抉擇單

同學好：

輔導老師已於生涯規劃課程藉由多項性向量表協助同學了解個人學業性向。同學在校的相關性向量測結果亦登錄於「學程選擇輔導手冊」，並帶回讓家長了解。建議同學於學程選擇過程中，參考家長、導師、輔導老師及性向量測等意見之外，更應選擇自己真心想要就讀的學程！

(一)選擇期程：4/26(五)12:30-4/29(一)12:30 截止。

線上+紙本皆需完成



線上網址：QR-Code

(二)紙本抉擇單於 4/29(一)12:30 前完成簽名後由班長收齊繳回實研組。

(三)教務處將會以線上選填作為最後選擇結果進行學程編班。
註：編班後如欲更改學程需依學程選擇輔導要點之相關規定辦理。

班級：..... 座號：..... 姓名：.....

選填學程(請依網路選填結果填寫，有任何疑問請洽教務處實研組)
(學術社會、學術自然、商業經營、電子商務、餐飲管理、觀光事業)

第一志願：_____ 學程 · 第四志願：_____ 學程

第二志願：_____ 學程 · 第五志願：_____ 學程

第三志願：_____ 學程 · 第六志願：_____ 學程

中華民國 113 年 _____ 月 _____ 日

家長簽名：_____ 導師簽名：_____

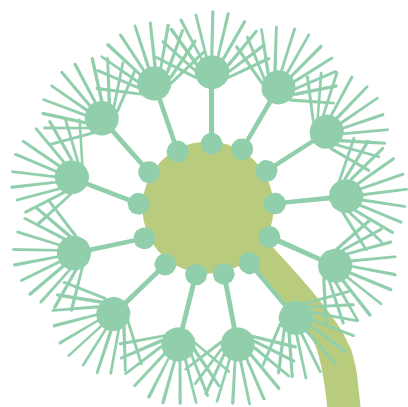

4.高一學程抉擇單(紙本)簽名完成並繳回才算完成學程選擇流程。

繳回時間：

4/29(一)12:30前由班長以班為單位繳回教務處實研組。



選自己所愛

愛自己所選

